

Séance de cinéma à Paris

Exercices

1 – Les bruits. Quels sons entendez-vous dans cette carte postale sonore ? Cochez les bonnes réponses.

Quels sons entendez-vous dans cette carte postale sonore ?

- | | | | |
|--|--------------------------------------|--|---|
| <input type="checkbox"/> de l'eau | <input type="checkbox"/> des oiseaux | <input type="checkbox"/> une voiture | <input type="checkbox"/> un vélo |
| <input type="checkbox"/> de la musique | <input type="checkbox"/> des portes | <input type="checkbox"/> des bateaux | <input type="checkbox"/> des bruits de caisse |
| <input type="checkbox"/> des adultes | <input type="checkbox"/> des enfants | <input type="checkbox"/> des cris | <input type="checkbox"/> des rires |
| <input type="checkbox"/> des pleurs | <input type="checkbox"/> une annonce | <input type="checkbox"/> une publicité | <input type="checkbox"/> des extraits de film |

2 – De quel cinéma s'agit-il ? Cochez la ou les bonne(s) réponse(s) en fonction de ce que vous comprenez.

Quelle photo correspond au cinéma de la carte postale ?



Où se trouve le cinéma ?

- Le cinéma se trouve **au nord** de Paris.
- Le cinéma se trouve **au sud** de Paris.
- L'adresse du cinéma est : **4 quai de Loire**
- L'adresse du cinéma est : **14 quai de Seine.**

3 – Que dire au cinéma ? Cochez la ou les bonne(s) réponse(s).

Que dit la personne au guichet en donnant les places ?

- | | |
|---|--|
| <input type="checkbox"/> 19h, <i>Casse-tête chinois</i> | <input type="checkbox"/> <i>Mission impossible</i> , c'est à 22h. |
| <input type="checkbox"/> Bonne soirée, merci bien | <input type="checkbox"/> Je vous souhaite une bonne soirée. |
| <input type="checkbox"/> La 2, tout droit à gauche | <input type="checkbox"/> La 5, c'est à l'étage . |
| <input type="checkbox"/> Bonne journée, merci | <input type="checkbox"/> Merci à vous, bonne soirée |
| <input type="checkbox"/> Voilà votre place | <input type="checkbox"/> Voilà pour vous |
| <input type="checkbox"/> Voilà, bonne séance | <input type="checkbox"/> Voilà, bon film |
| <input type="checkbox"/> Tout en bas à gauche, la 1 | <input type="checkbox"/> Voilà, bonne soirée |
| <input type="checkbox"/> C'est pour quel film ? | <input type="checkbox"/> Qu'est-ce que vous venez voir de beau, Monsieur ? |
| <input type="checkbox"/> Ça marche. Ouais 2 places ? | <input type="checkbox"/> Combien de places pour vous ? |
| <input type="checkbox"/> Ça fera 12 euros | <input type="checkbox"/> Alors 21,80 s'il vous plait |

Combien une place de cinéma coûte-t-elle ?

- 10,80 euros
- 10,90 euros
- 11,90 euros

Quel film est annoncé « complet » ?

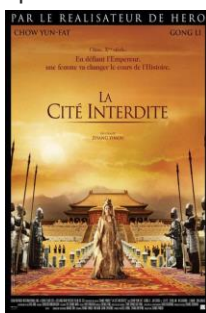
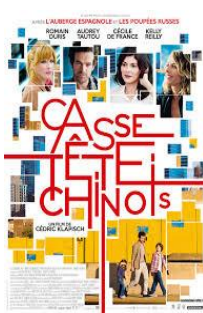

Paris du
rice : Ju



Exercices corrigés

1 – Les bruits. Quels sons entendez-vous dans cette carte postale sonore ? Cochez les bonnes réponses

Quels sons entendez-vous dans cette carte postale sonore ?

- | | | | |
|---|---|--|--|
| <input type="checkbox"/> de l'eau | <input checked="" type="checkbox"/> des oiseaux | <input type="checkbox"/> une voiture | <input checked="" type="checkbox"/> un vélo |
| <input checked="" type="checkbox"/> de la musique | <input type="checkbox"/> des portes | <input type="checkbox"/> des bateaux | <input checked="" type="checkbox"/> des bruits de caisse |
| <input checked="" type="checkbox"/> des adultes | <input checked="" type="checkbox"/> des enfants | <input type="checkbox"/> des cris | <input checked="" type="checkbox"/> des rires |
| <input type="checkbox"/> des pleurs | <input checked="" type="checkbox"/> une annonce | <input type="checkbox"/> une publicité | <input checked="" type="checkbox"/> des extraits de film |

2 – De quel cinéma s'agit-il ? Cochez la ou les bonne(s) réponse(s) en fonction de ce que vous comprenez.

Quelle photo correspond au cinéma de la carte postale ?



Où se trouve le cinéma ?

- Le cinéma se trouve **au nord** de Paris.
 Le cinéma se trouve **au sud** de Paris.
 L'adresse du cinéma est : **4 quai de Loire**
 L'adresse du cinéma est : **14 quai de Seine.**

3 – Que dire au cinéma ? Cochez la ou les bonne(s) réponse(s).

Que dit la personne au guichet en donnant les places ?

- | | |
|--|---|
| <input checked="" type="checkbox"/> 19h, <i>Casse-tête chinois</i> | <input type="checkbox"/> <i>Mission impossible</i> , c'est à 22h. |
| <input checked="" type="checkbox"/> Bonne soirée, merci bien | <input type="checkbox"/> Je vous souhaite une bonne soirée. |
| <input type="checkbox"/> La 2, tout droit à gauche | <input checked="" type="checkbox"/> La 5, c'est à l'étage |
| <input type="checkbox"/> Bonne journée, merci | <input checked="" type="checkbox"/> Merci à vous, bonne soirée |
| <input type="checkbox"/> Voilà votre place | <input checked="" type="checkbox"/> Voilà pour vous |
| <input checked="" type="checkbox"/> Voilà, bonne séance | <input type="checkbox"/> Voilà, bon film |
| <input type="checkbox"/> Tout en bas à gauche, la 1 | <input checked="" type="checkbox"/> Voilà, bonne soirée |
| <input type="checkbox"/> C'est pour quel film ? | <input checked="" type="checkbox"/> Qu'est-ce que vous venez voir de beau, Monsieur ? |
| <input checked="" type="checkbox"/> Ça marche. Ouais 2 places ? | <input type="checkbox"/> Combien de places pour vous ? |
| <input type="checkbox"/> Ça fera 12 euros | <input checked="" type="checkbox"/> Alors 21,80 s'il vous plait |

Combien une place de cinéma coûte-t-elle ?

- 10,80 euros 10,90 euros 11,90 euros

Quel film est annoncé « complet » ?

Guillaume et les garçons, à table !